

V CLASICA CICLISTICA “CIUDAD DE HUACA”



**CLUB DE CICLISMO
HUACA**

SAN PEDRO DE HUACA – CARCHI - ECUADOR

22, 23, 24 MARZO 2024

CON EL AVAL DE FEDERACIÓN ECUATORIANA DE CICLISMO





V CLASICA CICLISTICA "CIUDAD DE HUACA" AVAL FEDERACIÓN ECUATORIANA DE CICLISMO



PRESENTACIÓN

El Club de Ciclismo "Huaca" organizan la V Clásica Ciclística "Ciudad de Huaca" con el Aval de Federación Ecuatoriana de Ciclismo, con la finalidad de consolidar a nuevas figuras del ciclismo ecuatoriano.

Expresamos la cordial bienvenida a todas las delegaciones deportivas de las provincias del Ecuador y Sur de Colombia, quienes por tres días estarán en la fría y pequeña ciudad de Huaca, pero con la ardiente calidez de sus habitantes, BIENVENIDOS A TODOS.

DEDICATORIA

La organización de esta competencia ciclista, la dedicamos con mucho amor y cariño a quién fue el mentalizador y organizador de la misma en las dos primeras ediciones, nuestro querido hijo RUBÉN DARÍO TATÉS PÉREZ quien falleció trágicamente por culpa de un irresponsable conductor que por exceso de velocidad le cegó la vida muy temprano cuando cumplía sus entrenamientos, quién se perfilaba como una futura promesa del ciclismo ecuatoriano. Estamos seguros que desde el cielo nos impartes todas las energías positivas para que esta nueva locura de las tantas que solíamos hacer sea nuevamente como siempre un verdadero éxito con Amor.

TUS PADRES Y HERMANO



V CLASICA CICLISTICA "CIUDAD DE HUACA"
AVAL FEDERACIÓN ECUATORIANA DE CICLISMO



AUTORIDADES PROVINCIALES

Ing. Julio Robles Guevara	PREFECTO PROVINCIAL DEL CARCHI
Dr. Andrés Ruano	ALCALDE DEL GOBIERNO MUNICIPAL DE TULCÁN
Coronel E.M. Richard Dávila	COMANDANTE DE POLICÍA DEL CARCHI
Ing. Mónica Perenguez	DIRECTORA MOVIDELNOR AGENCIA HUACA
Tente. Wendy Nazate	JEFE UNIDAD DE BOMBEROS HUACA

COMITÉ ORGANIZADOR

Sr. Juan Lee Tatés Jiménez	PRESIDENTE CLUB DE CICLISMO "HUACA"
Lic. Santiago Rosero	PRESIDENTE FEDERACIÓN ECUATORIANA DE CICLISMO
Sr. Víctor Paspuel Mora	COORDINADOR GENERAL
Sr. Ricardo Andrés Tatés Pérez	JEFE DE LOGÍSTICA
Dr. Patricio Villarreal	APOYO LOGÍSTICO
Ing. Fabian Puetate	JEFE DE SISTEMAS

JUZGAMIENTO DE COMISARIOS

Empresa CONCXIP

Cronometraje de Eventos Deportivos

CONTROL DE CARRETERAS

- Policía Nacional del Ecuador

- Movidelnor

ENTIDAD QUE ORGANIZA

Club de Ciclismo Huaca

ENTIDAD QUE AVALA

Federación Ecuatoriana de Ciclismo

DENOMINACIÓN

V Clásica ciclística "Ciudad de Huaca"



V CLASICA CICLISTICA "CIUDAD DE HUACA"

AVAL FEDERACIÓN ECUATORIANA DE CICLISMO



1.- ORGANIZACIÓN

1.1 La V Clásica Ciclística "Ciudad de Huaca" de Ruta 2024 se realizará del 22 al 24 de marzo del 2024. Con el AVAL de Federación Ecuatoriana de Ciclismo (FEC)

HORA	FECHA	ETAPA	RECORRIDO	DISTANCIA
9H:00	VIERNES 22 MARZO	PRIMERA ETAPA CONTRA RELOJ I.	MATA REDONDA- HUACA	13 Km.
14H:00	VIERNES 22 MARZO	SEGUNDA ETAPA	CIRCUITO EN HUACA	60 Km.
9H:00	SABADO 23 MARZO	TERCERA ETAPA	HUACA-PLAYON-HUACA	70 Km.
9H:00	DOMINGO 24 DE MARZO	CATEGORÍAS INFERIORES	CIRCUITO - HUACA	40 Km.

1.2 FECHA LIMITE DE INSCRIPCIONES:

- Miércoles 20 de marzo del 2024 hasta las 24 horas.
- Cada Categoría se abrirá con un mínimo de diez (10) deportistas. Las categorías que tengan menos cantidad de deportistas se reducirá la premiación al 50% del monto establecido.
- Y si en cada categoría no cumple con el 50% de inscritos es decir con un mínimo 5 competidores, se la declarará desierta y no habrá participación.

2.- PARTICIPAN

Hombres y Mujeres: Pre Juvenil, Juvenil, Élite - Sub 23. Máster A, B y C Hombres.

3.- PRESENTACIÓN DEL EVENTO CICLÍSTICO. Viernes 15 de marzo 17H00 horas, "RESTAURANT DON QUIJOTE" ubicado en la Panamericana junto al semáforo de la Ciudad de Huaca

4.- OFICINA PERMANENTE: ACTOS PRE-CARRERA

4. 1.- CONGRESILLO TECNICO

- Día: jueves 21 de marzo 2024
- Ciudad: HUACA
- Horario: 17 horas
- Lugar: CASA DE HOSPEDAJE LA RUECA, Calle 8 de diciembre frente al Campin
- Teléfono: 0985877604 WhatsApp.

4.2.- Requisito de Inscripción LICENCIA UCI o CARNET de participación otorgado por la FEC a deportistas nacidos desde el año 2006 (17 años en adelante) en la rama masculino y femenina, para los No licenciados.



V CLASICA CICLISTICA "CIUDAD DE HUACA"

AVAL FEDERACIÓN ECUATORIANA DE CICLISMO



PRIMERA ETAPA

VIERNES 22 DE MARZO 2024

09:H00 CONTRA RELOJ INDIVIDUAL 13 KM

SALIDA: Comunidad Mata Redonda; Fernández Salvador, Mariscal Sucre; La Calera.

LLEGADA: Unidad Educativa Santa Mariana de Jesús, ciudad de Huaca.

NOTA: Contra Reloj Individual solo las categorías: Prejuvenil, Juvenil y Élite – Sub 23 **Hombres**. Resto de Categorías salen en grupo desde el mismo lugar de partida cada 5 minutos.

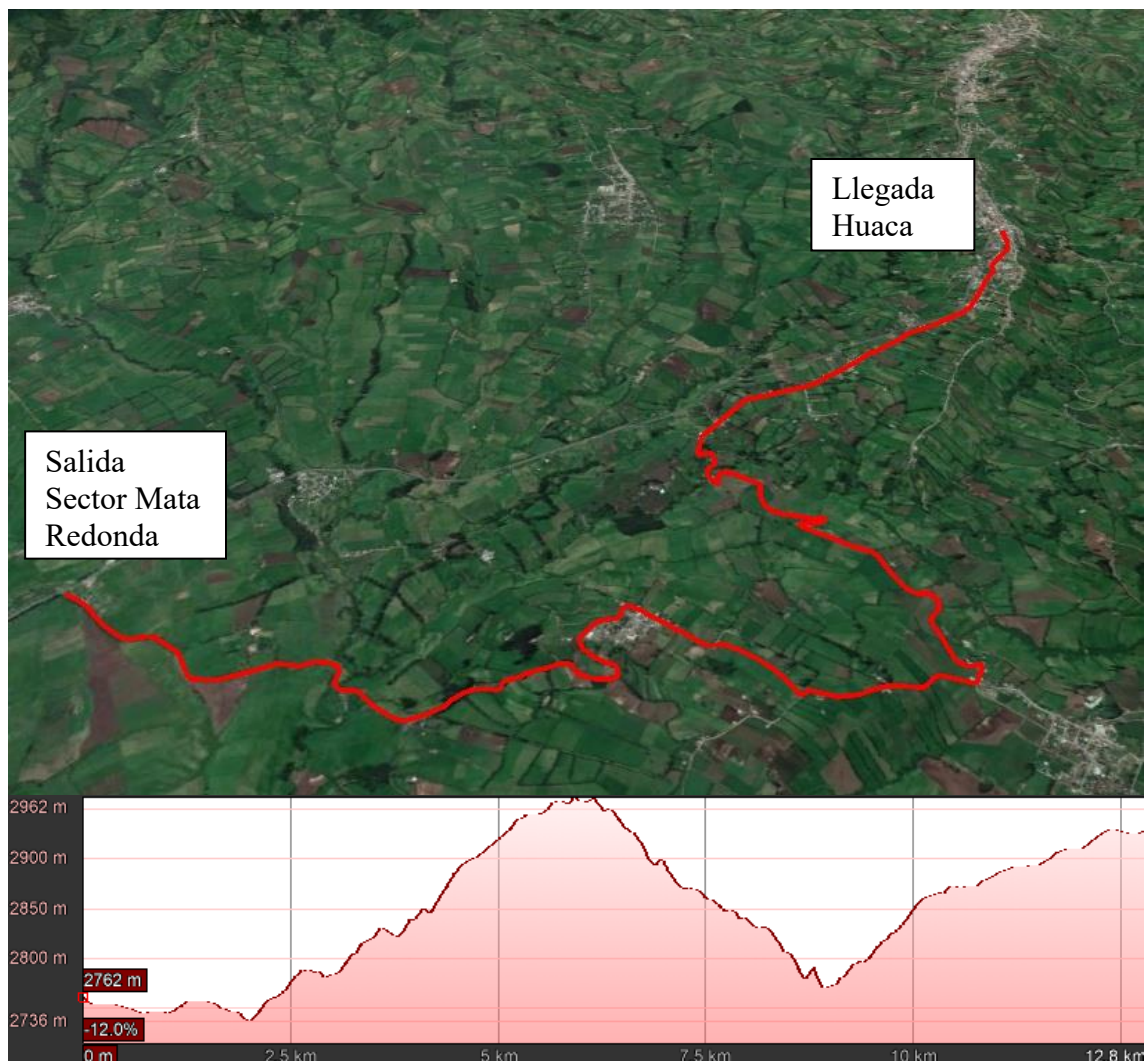



V CLASICA CICLISTICA "CIUDAD DE HUACA" AVAL FEDERACIÓN ECUATORIANA DE CICLISMO



SEGUNDA ETAPA
VIERNES 22 DE MARZO 2024
13:H30 CIRCUITO CIUDAD DE HUACA (60 Km.)

SALIDA: Unidad Educativa Santa Mariana de Jesús, ciudad de Huaca.
LLEGADA: Unidad Educativa Santa Mariana de Jesús, ciudad de Huaca.

NOTA: Participan todas las categorías inscritas.

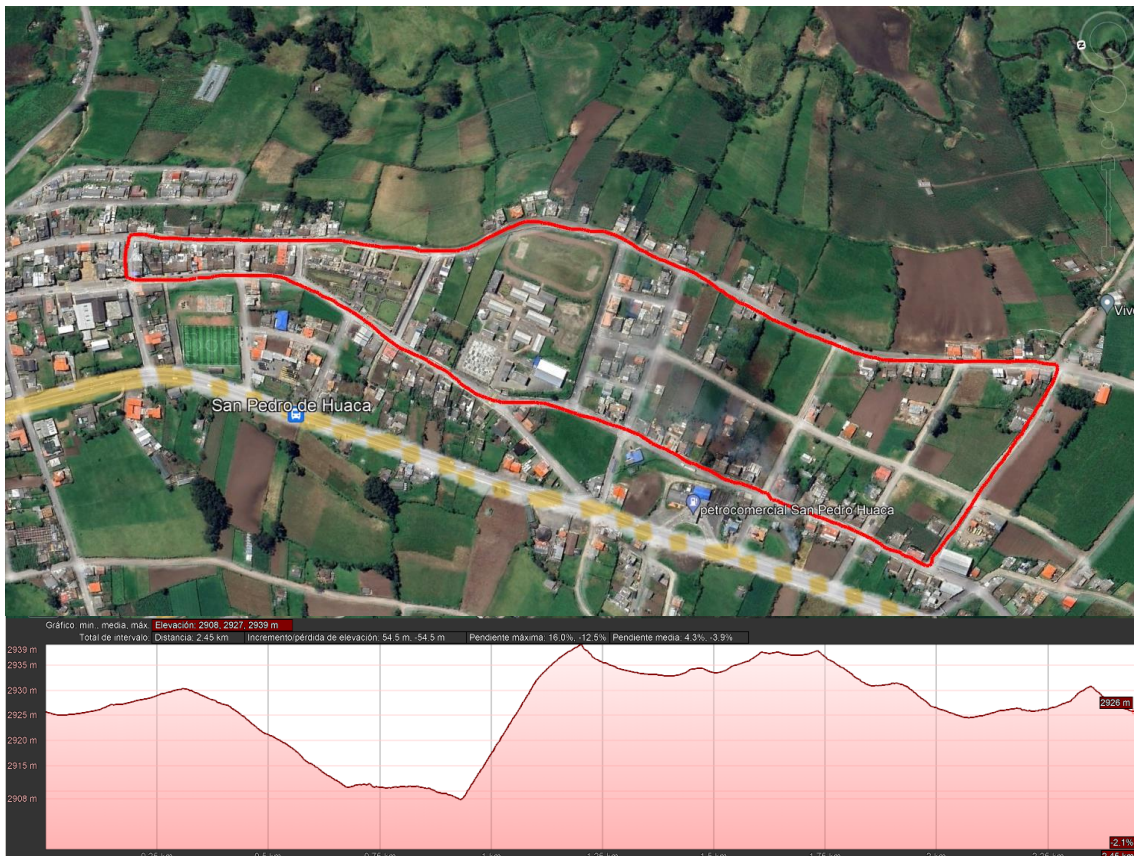



V CLASICA CICLISTICA "CIUDAD DE HUACA"

AVAL FEDERACIÓN ECUATORIANA DE CICLISMO



TERCERA ETAPA
SÁBADO 23 DE MARZO 2024
09:H00 RUTA (70 Km.)

SALIDA: Mata Redonda, Fernández Salvador, Huaca, Julio Andrade, Casa Grande, Playa Alta (casa de Richard Carapáz), cruce al Minas, El Playón, cruce a Playa Baja, Playa Alta, San Francisco del Troje, descenso por Chunquer, Julio Andrade, Huaca.

LLEGADA: Unidad Educativa Santa Mariana de Jesús, ciudad de Huaca.

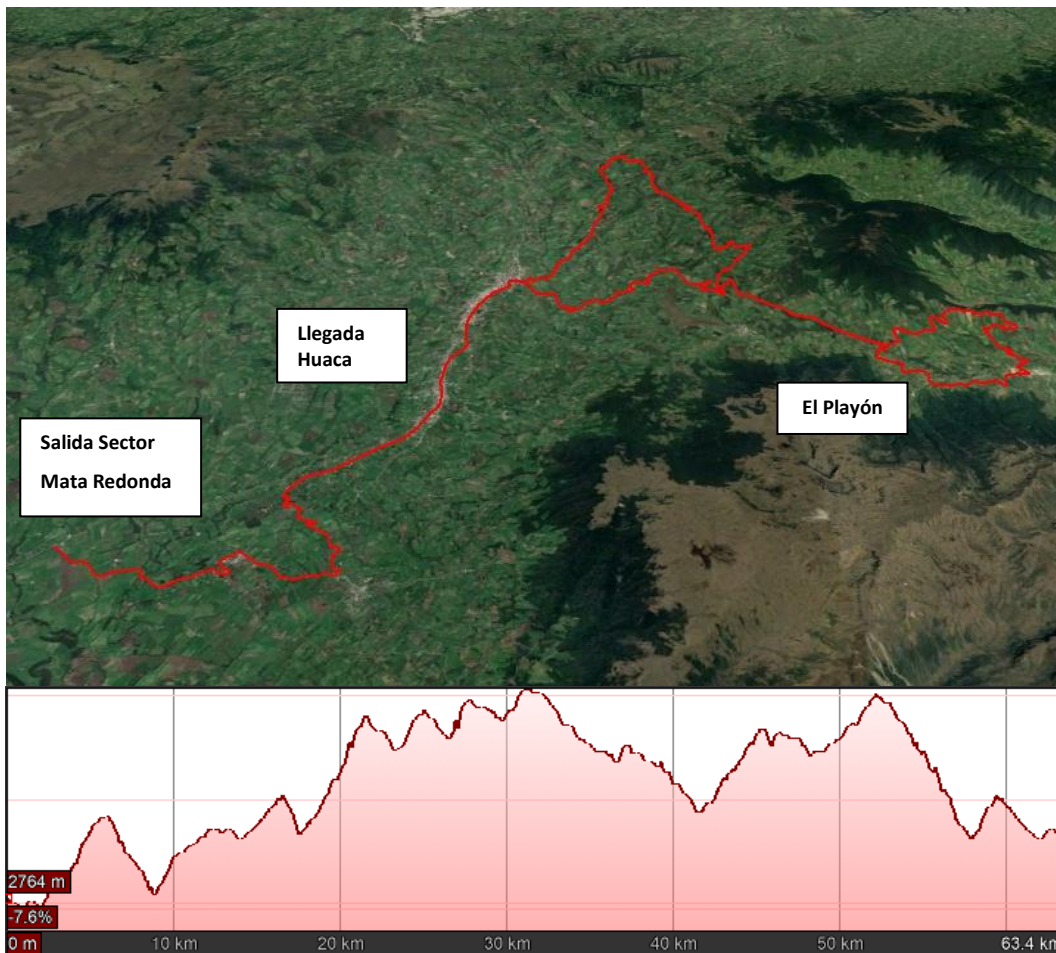

- Primer premio de montaña: PARROQUIA FERNÁNDEZ SALVADOR
- Segundo premio de montaña: COMUNIDAD CASA GRANDE
- Tercer premio de montaña: SAN FRANCISCO DEL TROJE



V CLASICA CICLISTICA "CIUDAD DE HUACA" AVAL FEDERACIÓN ECUATORIANA DE CICLISMO



DOMINGO 24 DE MARZO 2024

09:H00 CIRCUITO CIUDAD DE HUACA (distancias de acuerdo con cada categoría)

SALIDA: Unidad Educativa Santa Mariana de Jesús, ciudad de Huaca.

LLEGADA: Unidad Educativa Santa Mariana de Jesús, ciudad de Huaca.

Participan las categorías: INFANTIL, PREINFANTIL, PRINCIPIANTES A Y B para Niños (as).

11:H00 CIRCUITO MONTAÑERAS O MTB HOMBRES (distancias de acuerdo con cada categoría).

CATEGORÍAS: Lugareños, Novatos, Máster A, B y C.

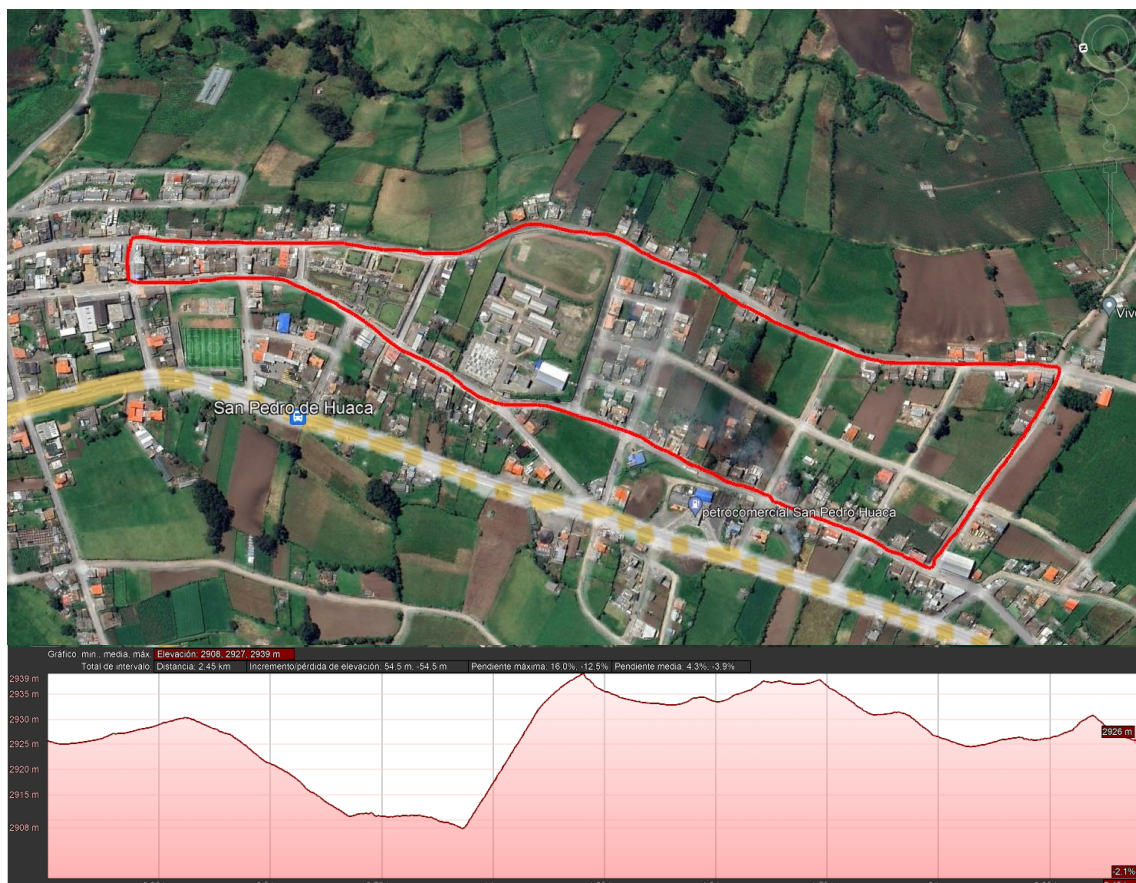



V CLASICA CICLISTICA "CIUDAD DE HUACA"
AVAL FEDERACIÓN ECUATORIANA DE CICLISMO



CATEGORÍAS

CATEGORIAS	EDAD	FECHA NACIMIENTO
ELITE	23 AÑOS EN ADELANTE	NACIDOS EN 2001 O ANTES
SUB 23	19 A 22 AÑOS	NACIDOS EN 2002 - 2005
JUVENIL	17 Y 18 AÑOS	NACIDOS EN 2006 - 2007
PRE-JUVENIL	15 Y 16 AÑOS	NACIDOS EN 2008 - 2009
MASTER A	30 A 39 AÑOS	NACIDOS EN 1994 - 1985
MASTER B	40 A 49 AÑOS	NACIDOS EN 1984 - 1975
MASTER C	50 A 59 AÑOS	NACIDOS EN 1974 - 1965
INFANTIL	13 Y 14 AÑOS	NACIDOS EN 2010 - 2011
PRE-INFANTIL	11 Y 12 AÑOS	NACIDOS EN 2012 - 2013
PRINCIPIANTES B	9 Y 10 AÑOS	NACIDOS EN 2014 - 2015
PRINCIPIANTES A	7 Y 8 AÑOS	NACIDOS EN 2016 - 2017
MTB ABIERTA	LUGAREÑOS	
MTB ABIERTA	NOVATOS	
MTB MASTER A	30 A 39 AÑOS	NACIDOS EN 1994 - 1985
MTB MASTER B	40 A 49 AÑOS	NACIDOS EN 1984 - 1975
MTB MASTER C	50 A 59 AÑOS	NACIDOS EN 1974 - 1965

CALENDARIO OFICIAL DE LOS SITIOS DE PARTIDA EN CADA ETAPA Y CATEGORÍA

09:00 VIERNES 22 DE MARZO 2024

PRIMERA ETAPA C. R. I 13 KM MATA REDONDA-CIUDAD DE HUACA:

PREJUVENIL HOMBRES	SALIDA: COMUNIDAD MATA REDONDA
JUVENIL HOMBRES	SALIDA: COMUNIDAD MATA REDONDA
ÉLITE-SUB 23 HOMBRES	SALIDA: COMUNIDAD MATA REDONDA

TERMINADO LA CRI HOMBRES-SALEN EN GRUPO PRIMERO DAMAS Y LUEGO MASTER

PREJUVENIL DAMAS JUVENIL DAMAS ÉLITE - SUB 23 DAMAS	SALIDA: COMUNIDAD MATA REDONDA
MÁSTER C HOMBRES MÁSTER B HOMBRES MASTER A HOMBRES	SALIDA: COMUNIDAD MATA REDONDA



V CLASICA CICLISTICA "CIUDAD DE HUACA"
AVAL FEDERACIÓN ECUATORIANA DE CICLISMO



14:H00 VIERNES 22 DE MARZO 2024

SEGUNDA ETAPA CIRCUITO PRINCIPALES CALLES DE HUACA

ELITE - SUB 23 HOMBRES	SALIDA: U.E. MARIANA 10 VUELTAS
JUVENIL HOMBRES	SALIDA: U.E. MARIANA 7 VUELTAS
PRE JUVENIL HOMBRES	SALIDA: U.E. MARIANA 6 VUELTAS
ELITE – SUB 23 MUJERES	SALIDA: U.E. MARIANA 5 VUELTAS
JUVENIL MUJERES	SALIDA: U.E. MARIANA 4 VUELTAS
PRE JUVENIL MUJERES	SALIDA: U.E. MARIANA 3 VUELTAS
MASTER A	SALIDA: U.E. MARIANA 5 VUELTAS
MASTER B	SALIDA: U.E. MARIANA 4 VUELTAS
MASTER C	SALIDA: U.E. MARIANA 3 VUELTAS

09:H00 SABADO 23 DE MARZO 2024

TERCERA ETAPA MATA REDONDA – EL PLAYÓN – HUACA 70 Km.

09:H00 ELITE – SUB 23 HOMBRES 09:H00 JUVENIL HOMBRES 09:H00 MASTER A HOMBRES	SALIDA: COMUNIDAD MATA REDONDA
09:H15 PRE JUVENIL HOMBRES 09:H15 MASTER B HOMBRES 09:H15 ELITE – SUB 23 MUJERES	SALIDA: CAMAL DE JULIO ANDRADE
09:H30 JUVENIL MUJERES 09:H30 PREJUVENIL MUJERES 09:H30 MASTER C HOMBRES	SALIDA: COMUNIDAD CASA GRANDE

09:H00 DOMINGO 24 DE MARZO 2024

CATEGORÍAS INFERIORES

CIRCUITO PRINCIPALES CALLES DE HUACA.

NOTA: ESTAS CATEGORÍAS	PARTICIPAN SOLO ESTE DÍA
PRINCIPIANTES A NIÑOS (AS)	SALIDA: U.E. MARIANA 2 MINI VUELTAS
PRINCIPIANTES B NIÑOS (AS)	SALIDA: U.E. MARIANA 3 MINI VUELTAS
PRE-INFANTIL MUJERES	SALIDA: U.E. MARIANA 2 VUELTAS
PRE-INFANTIL HOMBRES	SALIDA: U.E. MARIANA 3 VUELTAS
INFANTIL MUJERES	SALIDA: U.E. MARIANA 3 VUELTAS
INFANTIL HOMBRES	SALIDA: U.E. MARIANA 4 VUELTAS

11 HORAS CIRCUITO MTB HOMBRES

MASTER A HOMBRES	SALIDA: U.E. MARIANA 6 VUELTAS
MASTER B HOMBRES	SALIDA: U.E. MARIANA 5 VUELTAS
MASTER C HOMBRES	SALIDA: U.E. MARIANA 4 VUELTAS
NOVATOS HOMBRES	SALIDA: U.E. MARIANA 4 VUELTAS
LUGAREÑOS HOMBRES	SALIDA: U.E. MARIANA 3 VUELTAS



V CLASICA CICLISTICA "CIUDAD DE HUACA"

AVAL FEDERACIÓN ECUATORIANA DE CICLISMO



VALOR INSCRIPCIONES

CATEGORIAS	VALOR
ELITE - SUB 23 HOMBRES	20 USD
JUVENIL HOMBRES	15 USD
PREJUVENIL HOMBRES	15 USD
ELITE – SUB 23 MUJERES	15 USD
JUVENIL MUJERES	15 USD
PREJUVENIL MUJERES	15 USD
MASTER A	15 USD
MASTER B	15 USD
MASTER C	15 USD
INFANTIL NIÑOS	10 USD
INFANTIL NIÑAS	10 USD
PRE-INFANTIL NIÑOS	10 USD
PRE-INFANTIL NIÑAS	10 USD
PRINCIPIANTES A NIÑOS (AS)	05 USD
PRINCIPIANTES B NIÑOS (AS)	05 USD
MTB MASTER A HOMBRES	15 USD
MTB MASTER B HOMBRES	15 USD
MTB MASTER C HOMRES	15 USD
MTB NOVATOS HOMBRES	15 USD
MTB LUGAREÑOS HOMBRES	10 USD
VEHICULO AUTORIZADO PARA TODA LA COMPETENCIA	20 USD

PREMIACIÓN

CATEGORIAS	1°-	2°-	3°-	4°-	5°-
ELITE/ SUB 23 HOMBRES	300	200	100	60	40
ELITE/SUB 23 MUJERES	200	150	100	KIT	KIT
JUVENIL HOMBRES	150	130	100	KIT	KIT
JUVENIL MUJERES	100	80	60	KIT	KIT
PRE-JUVENIL HOMBRES	100	80	60	KIT	KIT
PRE-JUVENIL MUJERES	100	80	60	KIT	KIT
MASTER A HOMBRES	100	80	60	KIT	KIT
MASTER B HOMBRES	100	80	60	KIT	KIT
MASTER C HOMBRES	100	80	60	KIT	KIT
PREMIO MONTAÑA ELITE-SUB 23 HOMBRES	100	80	60	KIT	KIT
CATEGORÍAS	1ro	2do	3ro	4to	5to



V CLÁSICA CICLISTICA "CIUDAD DE HUACA"
AVAL FEDERACIÓN ECUATORIANA DE CICLISMO



INFANTIL NIÑOS (AS)	60	50	40	KIT	KIT
PRE-INFANTIL NIÑOS (AS)	50	40	30	KIT	KIT
PRINCIPIANTES A NIÑOS (AS)	30	25	15	KIT	KIT
PRINCIPIANTES B NIÑOS (AS)	30	25	15	KIT	KIT
MTB MÁSTER A HOMBRES	50	40	30	KIT	KIT
MTB MÁSTER B HOMBRES	50	40	30	KIT	KIT
MTB MÁSTER C HOMBRES	50	40	30	KIT	KIT
MTB NOVATOS HOMBRES	50	40	30	KIT	KIT
MTB LUGAREÑOS HOMBRES	50	40	30	KIT	KIT

AVANCES DIFERENTES CATEGORÍAS		
CATEGORÍAS	RECORRIDO EN METROS	RELACIÓN PIÑONES
PRINCIPIANTES	5,60 m	42 x 16
PRE INFANTILES	6.40 m	42 x 14
INFANTILES	7.01 m	46 x 14
PRE JUVENILES	7.93 m	52 x 14

NOTA:

- a). - Por situación de permisos de las vías se estará partiendo puntualmente a la hora establecida en cada una de las etapas, la concentración en cada punto de partida será mínimo una (1) hora antes.
- b). - Cada deportista participa por su propia cuenta y riesgo.
- c). - La organización Prestará primeros auxilios a través del servicio de una Ambulancia.
- d). - Al termino de cada etapa se hará la entrega de refrigerio a todos los deportistas.
- e). - A la finalización de la V Clásica Ciclística "Ciudad de Huaca" se entregará un Jersey de ganador en las categorías Elite – Sub 23; Juvenil; Prejuvenil. Hombres y Damas.
- f). - La premiación de la V Clásica se realizará el día sábado 23 de marzo a las 13:00 (1 de la tarde), en Restaurant don Quijote ubicado Panamericana junto al semáforo en la ciudad de Huaca para las categorías superiores.
- g) El día domingo se premiará a las categorías inferiores y MTB, al término de la competencia.